WRRL-Beratungsgebiet Untere Weser

Information 01/2020

20.01.2020

Ergebnis Vergabeverfahren

Das Vergabeverfahren „Durchführung einer Gewässerschutzberatung in Niedersachsen gemäß EG-Wasserrahmenrichtlinie (EG-WRRL)“ ist für das Los 7 „Untere Weser“ seit Mitte Dezember beendet. Erfreulicherweise haben wir für zwei weitere Jahre den Zuschlag bekommen und können Ihnen nun wieder beratend und unterstützend zur Seite stehen.

Vorstellung der neuen Gebietskulisse

Mit dem neuen Beratungsauftrag hat sich auch die Zielkulisse verändert. In der unterstehenden Karte ist das neue Beratungsgebiet zusammen mit der Gebietskulisse Grundwasser (die sogenannten „Rote Gebiete“) und den Trinkwassergewinnungsgebieten dargestellt.

Auch in diesem Beratungszeitraum können wir Ihnen wieder Beratung und begleitende Untersuchungen zu verschiedenen Fragestellungen anbieten:

- ***Düngeplanung:*** Von der Frühjahrs-Nmin-Probe bis zur schlagspezifischen Düngeempfehlung
- ***Vegetationsbegleitende Analytik mit abgeleiteter Empfehlung:*** Boden- Pflanzen und Wirtschaftsdüngeruntersuchungen zur Verbesserung der Nährstoffeffizienz
- ***Gruppenberatungen***
- ***Bilanzierung:*** Erstellung von Hoftor- und Stoffstrombilanzen
- ***Projekte zur Öffentlichkeitsarbeit und Demonstrationsversuche***

Ihr Ansprechpartner

Ich möchte die Gelegenheit nutzten, mich als Ihre neue Beraterin, vorzustellen. Mein Name ist Julia Krooß und komme gebürtig aus dem Landkreis Rotenburg (Wümme). Ich habe in Göttingen meinen Master in Nutzpflanzenwissenschaften gemacht und arbeite seit 01.01.2020 für das Unternehmen Geries Ing. GmbH. In einem landwirtschaftlichen Umfeld aufgewachsen, liegt mir die Landwirtschaft sehr am Herzen und ich freue mich auf die zukünftige Zusammenarbeit.

Julia Krooß
Fon: 04281-9394 75
Mobil: 0151 56889328
krooss@geries.de

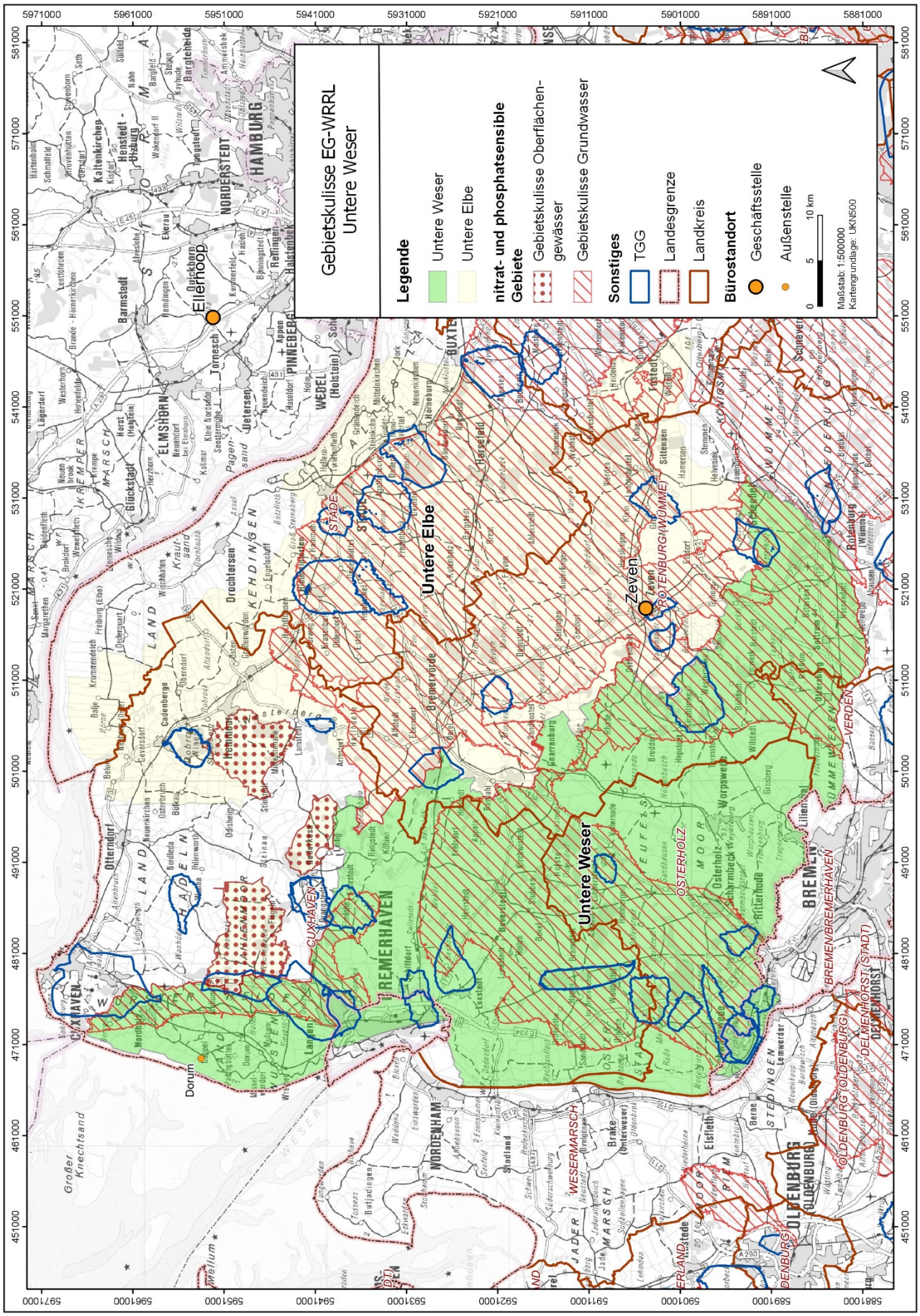

Geries Ingenieure GmbH
Südring 9
27404 Zeven

E-Mail: zeven@geries.de
www.geries.de

Telefon: 04281 / 93947-0
Fax: 04281 / 93947-1